한국리서치 주간리포트
여론속의 여론

https://hrcopinion.co.kr/archives/35519

기획 :

AI 생성 이미지, 영상 인식 2026. 2. 24

수치는 반올림하기 때문에 100%가 되지 않을 수 있습니다.

최근 1년 내 AI 이미지·영상 본 적 있다, 70%
연령별로 18–29세에서 89%로 가장 높고, 70세 이상도 54%로 절반 이상

(단위: %)

	사례수 (명)	있다	없다	모르겠다
전체	(1,000)	70	22	8
연령				
18–29세	(150)	89	6	5
30대	(150)	78	13	9
40대	(171)	69	23	8
50대	(194)	65	28	7
60대	(178)	68	23	10
70세 이상	(157)	54	37	9

질문: 귀하는 최근 1년 내 AI 생성 이미지·영상을 본 적이 있습니까?
응답자 수: 1,000명
조사기간: 2025. 12. 5 ~ 8

한국리서치 정기조사 여론 속의 여론(hrcopinion.co.kr)

- 조사 시점 기준으로 1년 내 AI 영상, 이미지를 본 적있는 사람은 전체의 70%
- 18 ~ 29세가 가장 높음
- 모든 연령대에서 AI영상, 이미지를 본 경험이 높다.

AI 이미지·영상의 확산은 시대의 자연스러운 변화 81%
인간이 만든 실제 이미지와 AI가 생성한 이미지를 구분하는 것이 점점 무의미해지고 있다고 느낀다 66%

(단위: %)

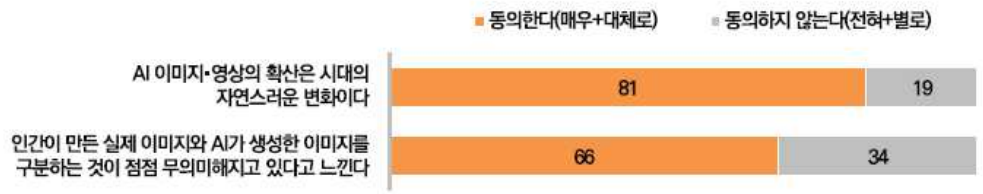

질문: 귀하는 AI 생성 이미지·영상과 관련된 다음 각 진술에 얼마나 동의하십니까?
응답자 수: 1,000명
조사기간: 2025. 12. 5 ~ 8

한국리서치 정기조사 여론 속의 여론(hrcopinion.co.kr)

- AI 이미지와 영상의 확산은 시대의 자연스러운 흐름이라고 생각
- 실제와 AI생성물을 구분하는 것이 무의미 하다는 반응이 높다

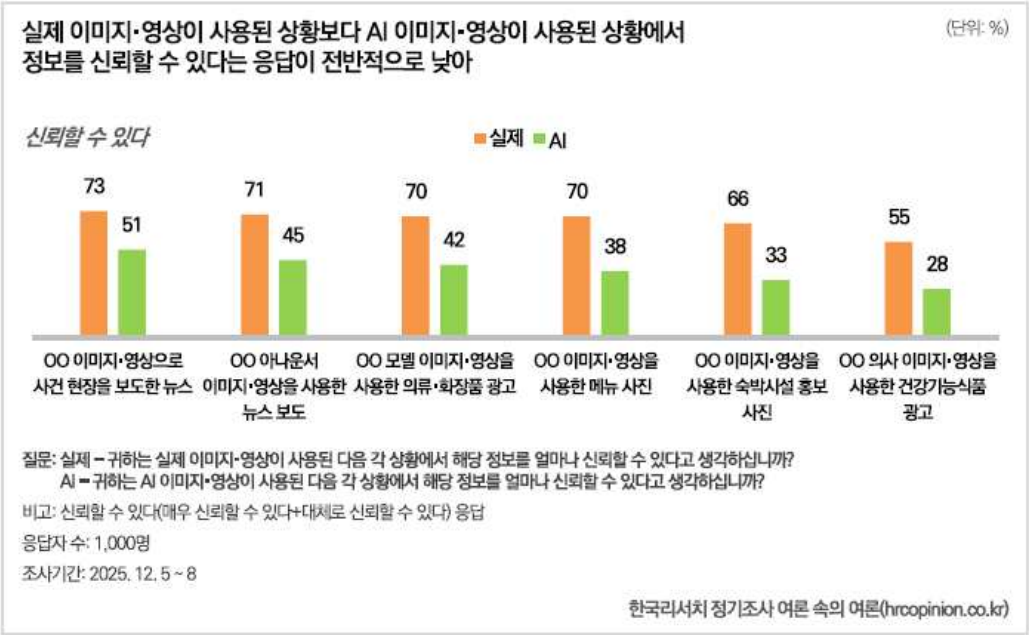

- AI보다 실제 이미지와 영상을 신뢰하며, AI의 사용이 정보의 신뢰도를 낮춘다고 판단

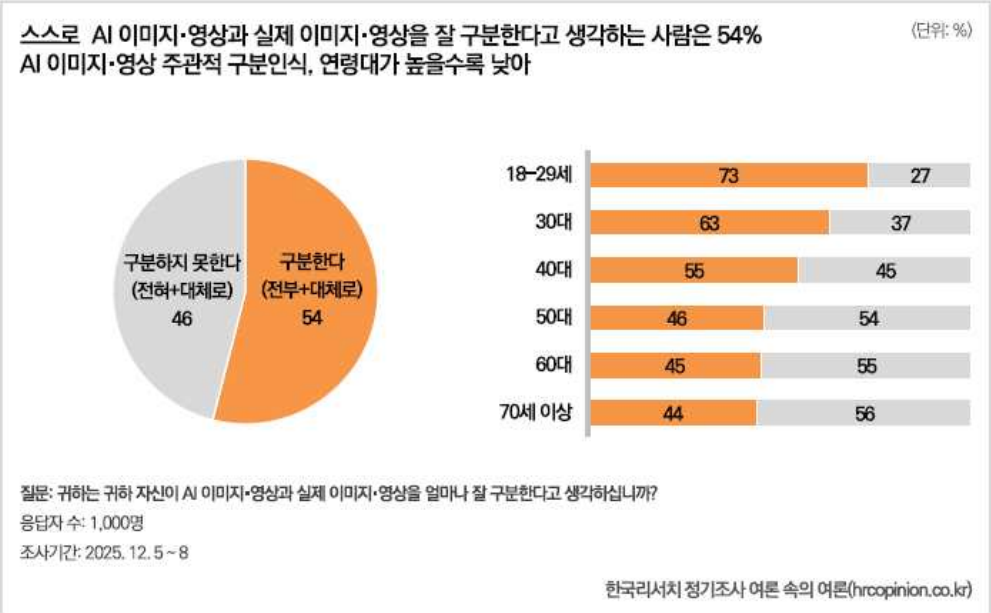

- AI와 실제 이미지, 영상을 잘 구분하냐는 질문엔 평균적으로 구분한다고 응답
- 18~29세가 구분한다는 자신감이 높고, 연령대가 높을수록 낮은 경향을 보임

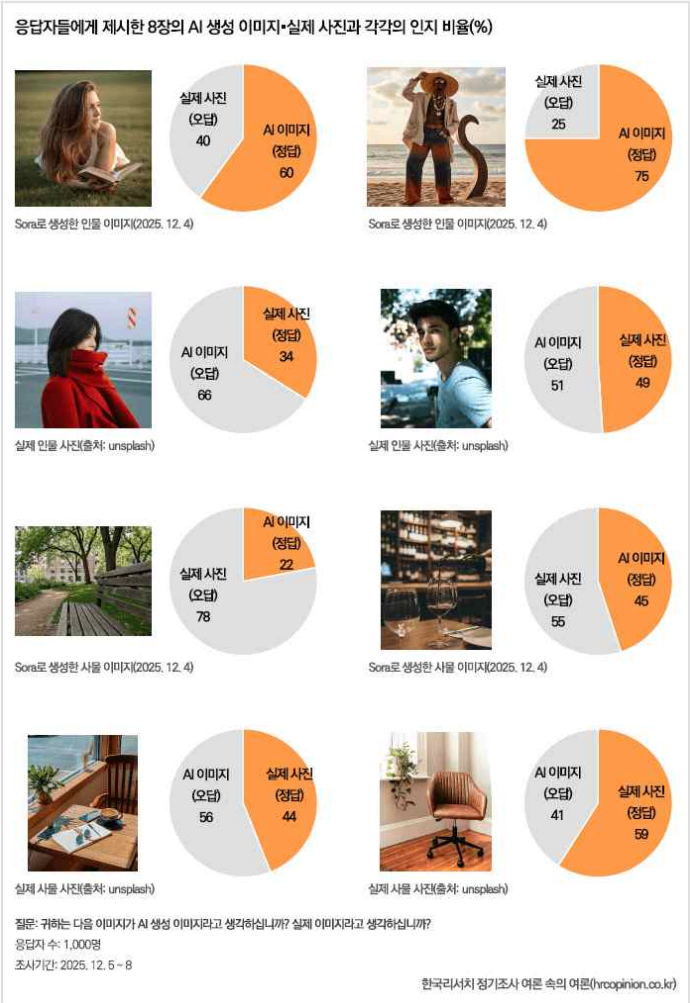

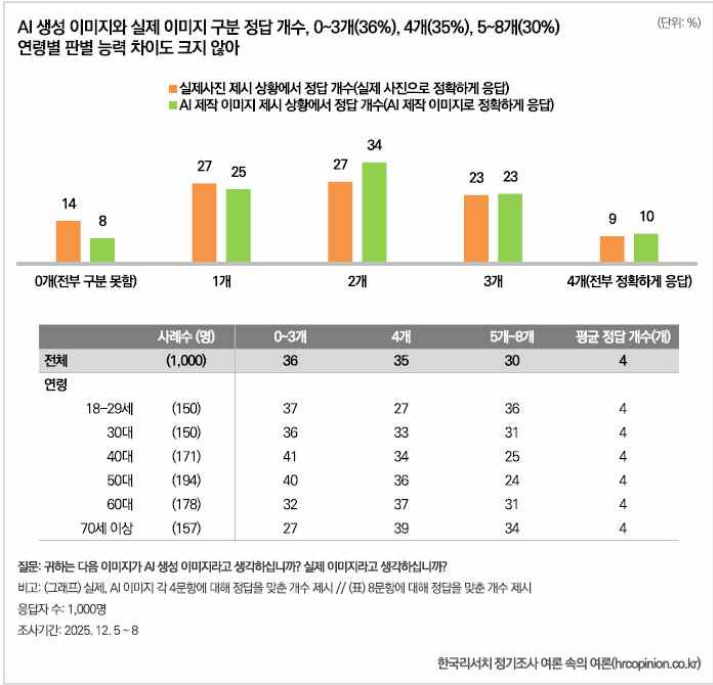

	사례수 (명)	0~3개	4개	5개~8개	평균 정답 개수(개)
전체	(1,000)	36	35	30	4
연령					
18–29세	(150)	37	27	36	4
30대	(150)	36	33	31	4
40대	(171)	41	34	25	4
50대	(194)	40	36	24	4
60대	(178)	32	37	31	4
70세 이상	(157)	27	39	34	4

- **AI 이미지와 실제 이미지 구분 정답 개수, 0~3(36%), 4개(35%), 5~8개(30%)**
- **연령별 판별 능력이 크게 차이가 나지 않는다고 판단**

결론

생성형 AI 사용이 증가하면서 AI가 생성하는 이미지와 영상을 접한 경험이 높다. 접하는 이미지와 영상이 실제인지 아닌지 구별하는 것은 대중은 의미가 없다고 생각한다. 그리고 AI가 생성해낸 이미지와 영상은 신뢰도가 낮다고 느낀다. 하지만 직접 실제 이미지와 AI 이미지를 섞어서 구별해 내는 것은 쉽지 않았다. 한 개도 구별해 내지 못한 사람도 14% 정도이니 낮은 수치는 아니다.
위의 조사에 따르면 실제 이미지가 AI의 이미지보다 신뢰도가 더 높다. 하지만 실제 같은 AI 이미지를 구별하지 못한다면 그 정보 또한 실제 이미지가 주는 신뢰도와 다르지 않을 것이다. 즉 확증편향이 생길 확률이 높고, 충분히 사회에 혼란과 잘못된 여론을 형성할 것이다.

즉, 위의 조사들을 고려해 봤을 때 AI와 실제 이미지를 구별해 내는 프로그램은 필요하다고 판단된다.